

## FICHE DESCRIPTIVE :

Immeuble sis : **Cortailod N° 2**

### Caractéristiques de l'objet locatif :

Réf. de l'objet :	<b>Appartement N° 2</b>	EWID	3
Etage	1,0	Surface	66.00 m <sup>2</sup>
Pièces	3.0	Vue	Urbaine
Situation	Ouest		

État général  Neuf  Renové  Partiellement renové

Description cuisine agencée - cuisine non agencée - habitable - 1 salle de bain privative - avec wc - avec baignoire - balcon - galetas - cave



### Détails de l'objet

Cuisine	<input checked="" type="checkbox"/> habitable	
	<input checked="" type="checkbox"/> Cuisine agencée	<input type="checkbox"/> Lave-vaisselle
	<input checked="" type="checkbox"/> Cuisine non équipée	<input type="checkbox"/> Laboratoire agencé
Salle(s) de bain	<input checked="" type="checkbox"/> 1 Sdb privative	<input checked="" type="checkbox"/> Sdb avec WC
	<input type="checkbox"/> Sdb en commun	<input type="checkbox"/> WC séparé
	<input checked="" type="checkbox"/> Baignoire	<input type="checkbox"/> Lave-linge
	<input type="checkbox"/> Douche	<input type="checkbox"/> Sèche-linge
Accessoire(s) à l'objet locatif	<input type="checkbox"/> Duplex ou Mezzanine	<input type="checkbox"/> Réduit
	<input type="checkbox"/> Cheminée(s) /	<input type="checkbox"/> Armoires
	<input checked="" type="checkbox"/> Balcon (≤ 15.00 m <sup>2</sup> )	
	<input type="checkbox"/> Terrasse (> 15.00 m <sup>2</sup> )	<input type="checkbox"/> Veranda
	<input type="checkbox"/> Jardin privatif	<input type="checkbox"/> Jardin en commun
	<input checked="" type="checkbox"/> Cave N°	<input checked="" type="checkbox"/> Galetas N°

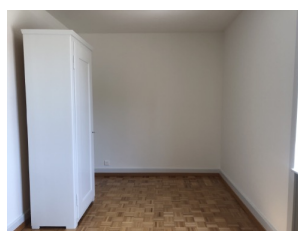

### Détail(s) de la mise en location :

Montant mensuel de la location :			
<u>Loyer net</u>	<u>Charges mensuelles</u>	<u>Loyer brut/mois</u>	
1 000,00	200,00	1 200,00	
Date de disponibilité :		<b>01/04/2020</b>	

### Avertissement :

Les indications susmentionnées restent informatives et ne sont en aucun cas contractuelles. Elles ne doivent pas être considérées comme une offre de location à l'objet indiqué. Les tiers intéressés à postuler à la prise à bail de l'objet voudront bien adresser le formulaire d'inscription et nous l'adresser pour étude ; le fait de nous remettre un formulaire d'inscription n'entraîne aucune obligation pour le bailleur ou nos services.

**RIBAUX VON KESSEL,**  
Services Immobiliers, SA