

## FICHE DESCRIPTIVE :

Immeuble sis : **l'Orée N°94**

### Caractéristiques de l'objet locatif :

Réf. de l'objet :	<b>Appartement N° 1</b>	EWID	5
Etage	0,0	Surface	70.00 m <sup>2</sup>
Pièces	3.0	Vue	Lac & Alpes
Situation	Ouest		

**État général**  Neuf  Renové  Partiellement renové

**Description** cuisine agencée - lave-vaisselle - habitable - 1 salle de bain privative - avec wc - avec baignoire - armoire(s) - 1 balcon - cave



Cuisine



Salle de bain



Séjour



Chambre N°1

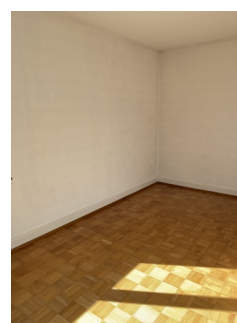

Chambre N°2



Hall

### Détails de l'objet

Cuisine	<input checked="" type="checkbox"/>	habitable	<input checked="" type="checkbox"/>	Lave-vaisselle
	<input checked="" type="checkbox"/>	Cuisine agencée	<input type="checkbox"/>	Laboratoire agencé
	<input type="checkbox"/>	Cuisine non équipée		
Salle(s) de bain	<input checked="" type="checkbox"/>	1 Sdb privative	<input checked="" type="checkbox"/>	Sdb avec WC
	<input type="checkbox"/>	Sdb en commun	<input type="checkbox"/>	WC séparé
	<input checked="" type="checkbox"/>	Baignoire	<input type="checkbox"/>	Lave-linge
	<input type="checkbox"/>	Douche	<input type="checkbox"/>	Sèche-linge
Accessoire(s) à l'objet locatif	<input type="checkbox"/>	Duplex ou Mezzanine	<input type="checkbox"/>	Réduit
	<input type="checkbox"/>	Cheminée(s) /	<input checked="" type="checkbox"/>	Armoires
	<input checked="" type="checkbox"/>	1 Balcon (≤ 15.00 m <sup>2</sup> )		
	<input type="checkbox"/>	Terrasse (> 15.00 m <sup>2</sup> )	<input type="checkbox"/>	Veranda
	<input type="checkbox"/>	Jardin privatif	<input type="checkbox"/>	Jardin en commun
	<input checked="" type="checkbox"/>	Cave N°	<input type="checkbox"/>	Galetas N°

### Détail(s) de la mise en location :

Montant mensuel de la location :

Loyer net	Charges mensuelles	Loyer brut/mois
1 192,00	215,00	1 407,00

Date de disponibilité : **de suite**



Vue



Vue

### Avertissement :

Les indications susmentionnées restent informatives et ne sont en aucun cas contractuelles. Elles ne doivent pas être considérées comme une offre de location à l'objet indiqué. Les tiers intéressés à postuler à la prise à bail de l'objet voudront bien adresser le formulaire d'inscription et nous l'adresser pour étude ; le fait de nous remettre un formulaire d'inscription n'entraîne aucune obligation pour le bailleur ou nos services.

**RIBAUX VON KESSEL,**  
Services Immobiliers, SA