

FICHE DESCRIPTIVE :

Immeuble sis **Louis-Bourguet N°20**

Caractéristiques de l'objet		Appartement N° 4		(Réf. objet)
Localité :		Surface	62.92	m ²
Etage	1,0	Vue		
Pièces	3.0			
Situation	Ouest			
Etat général	<input type="checkbox"/> Neuf <input type="checkbox"/> Renové <input type="checkbox"/> Partiellement renové			
Description	Bel appartement de 3 pièces au 1er étage entièrement renové en 2018. Cuisine agencée ouverte sur séjour. Grand balcon avec belle vue sur le lac. Belle salle-de-douche et deux chambres. Cave. Proche de toutes les commodités.			



Cuisine



Cuisine



Salle de bain



Séjour

Détails de l'objet

Cuisine	<input type="checkbox"/> habitable		
	<input checked="" type="checkbox"/> agencée	<input checked="" type="checkbox"/> Lave-vaisselle	
	<input type="checkbox"/> non équipée	<input type="checkbox"/> Laboratoire agencé	
Salle(s) de bain	<input checked="" type="checkbox"/> 1 Sdb privative	<input checked="" type="checkbox"/> Sdb avec WC	
	<input type="checkbox"/> Sdb en commun	<input type="checkbox"/> WC séparé	
	<input type="checkbox"/> Baignoire	<input type="checkbox"/> Lave-linge	
	<input checked="" type="checkbox"/> Douche	<input type="checkbox"/> Sèche-linge	
Accessoire(s) à l'objet locatif	<input type="checkbox"/> Duplex ou Mezzanine	<input type="checkbox"/> Réduit	
	<input type="checkbox"/> Cheminée(s) / Poêle(s)	<input type="checkbox"/> Armoires	
	<input checked="" type="checkbox"/> Balcon (≤ 15.00 m ²)		
	<input type="checkbox"/> Terrasse(> 15.00 m ²)	<input type="checkbox"/> Veranda	
	<input type="checkbox"/> Jardin privatif	<input type="checkbox"/> Jardin en commun	
	<input checked="" type="checkbox"/> Cave N°	<input type="checkbox"/> Galetas N°	



Chambre N°1



Chambre N°2

Détail(s) de la mise en location

Montant mensuel de la location :		
Loyer net	Charges	Loyer brut/mois
1 345,00	215,00	1 560,00
Date de disponibilité :		01/04/2021

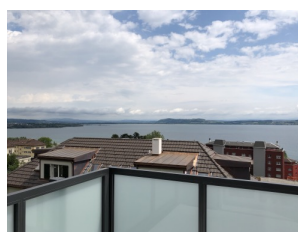

Balcon - terrasse

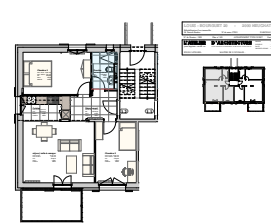

Avertissement :

Les indications susmentionnées restent informatives et ne sont en aucun cas contractuelles. Elles ne doivent pas être considérées comme une offre de location à l'objet indiqué. Les tiers intéressés à postuler à la prise à bail de l'objet voudront bien adresser le formulaire d'inscription et nous l'adresser pour étude ; le fait de nous remettre un formulaire d'inscription n'entraîne aucune obligation pour le bailleur ou nos services.

RIBAUX VON KESSEL, Services Immobiliers, SA