

## FICHE DESCRIPTIVE :

Immeuble sis **Faubourg de l'Hôpital 16**

### Caractéristiques de l'objet

Réf. de l'objet :	<b>Commercial N° 2 - Restaurant</b>		
Etage	0,0	Surface	179.00 m <sup>2</sup>
Pièces	1.0	Vue	
Situation	Sud		

**Etat général**  Neuf  Renové  Partiellement renové

**Description** Café-Restaurant au centre ville - Surface composée d'une salle principale (salle-à-manger + bar + office) - Cuisine équipée - WC hommes et femmes - Locaux garnis à bien plaisir



Cuisine



Cuisine



Cuisine



Cuisine

### Détails de l'objet

<b>Cuisine</b>	<input type="checkbox"/> habitable	<input type="checkbox"/> Lave-vaisselle
	<input type="checkbox"/> Cuisine agencée	<input type="checkbox"/> Laboratoire agencé
	<input type="checkbox"/> Cuisine non équipée	
<b>Salle(s) de bain</b>	<input type="checkbox"/> Sdb privative	<input type="checkbox"/> Sdb avec WC
	<input type="checkbox"/> Sdb en commun	<input type="checkbox"/> WC séparé
	<input type="checkbox"/> Baignoire	<input type="checkbox"/> Lave-linge
	<input type="checkbox"/> Douche	<input type="checkbox"/> Sèche-linge
<b>Accessoire(s) à l'objet locatif</b>	<input type="checkbox"/> Duplex ou Mezzanina	<input type="checkbox"/> Réduit
	<input type="checkbox"/> Cheminée(s) / Prêlé(e)	<input type="checkbox"/> Armoires
	<input type="checkbox"/> Balcon (≤ 15.00 m <sup>2</sup> )	
	<input type="checkbox"/> Terrasse(> 15.00 m <sup>2</sup> )	<input type="checkbox"/> Veranda
	<input type="checkbox"/> Jardin privatif	<input type="checkbox"/> Jardin en commun
	<input type="checkbox"/> Cave N°	<input type="checkbox"/> Galetas N°



Séjour



Séjour

### Détail(s) de la mise en location

Montant mensuel de la location :

Loyer net	Charges	Loyer brut/mois
3 600,00	650,00	4 250,00

Date de disponibilité : **de suite**

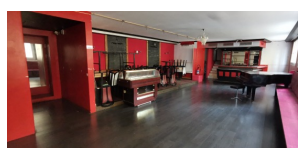

Séjour



Réduit

### Avertissement :

Les indications susmentionnées restent informatives et ne sont en aucun cas contractuelles. Elles ne doivent pas être considérées comme une offre de location à l'objet indiqué. Les tiers intéressés à postuler à la prise à bail de l'objet voudront bien adresser le formulaire d'inscription et nous l'adresser pour étude ; le fait de nous remettre un formulaire d'inscription n'entraîne aucune obligation pour le bailleur ou nos services.

**RIBAUX VON KESSEL** Services