

FICHE DESCRIPTIVE :

Immeuble sis **PPE Les loges I**

Caractéristiques de l'objet		Appartement N° 2 / Lot F		(Réf. objet)
Etage	0,0	Surface	149.00	m ²
Pièces	5.5	Vue	Urbaine	
Situation	Centre Nord	<input checked="" type="checkbox"/> Accès indépendant		
Etat général	<input checked="" type="checkbox"/> Neuf	<input type="checkbox"/> Renové	<input type="checkbox"/> Partiellement renové	
Description	Appartement en duplex de 5.5 pièces. 1er niveau: cuisine agencée, WC séparé, local avec colonne de lavage, deux chambres communicantes dont une suite parentale avec salle-de-douche/WC, terrasse et jardin privatif. 2ème niveau: 3 chambres à coucher, une salle-de-bains/WC et une salle-de-douche. cave.			



Cuisine

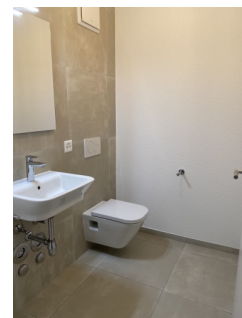

Salle de bain



Salle de bain



Salle de bain



Salle de bain



Salle de bain

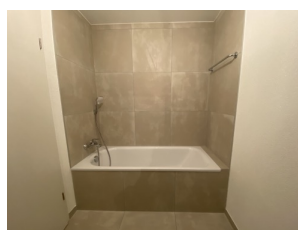

Salle de bain



WC séparé

Détails de l'objet

Cuisine	<input checked="" type="checkbox"/> habitable			
	<input checked="" type="checkbox"/> agencée	<input checked="" type="checkbox"/> Lave-vaisselle		
	<input type="checkbox"/> non équipée	<input type="checkbox"/> Laboratoire agencé		
Salle(s) de bain	<input checked="" type="checkbox"/> 3 Sdb privative	<input checked="" type="checkbox"/> Sdb avec WC		
	<input type="checkbox"/> Sdb en commun	<input checked="" type="checkbox"/> 1 WC séparé		
	<input checked="" type="checkbox"/> 1 Baignoire	<input checked="" type="checkbox"/> 1 Lave-linge		
	<input checked="" type="checkbox"/> 2 Douche	<input checked="" type="checkbox"/> 1 Sèche-linge		
Accessoire(s) à l'objet locatif	<input checked="" type="checkbox"/> 1 Duplex ou Mezzanina	<input checked="" type="checkbox"/> 1 Réduit		
	<input type="checkbox"/> Cheminée(s) / Prêla(e)	<input checked="" type="checkbox"/> Armoires		
	<input type="checkbox"/> Balcon (≤ 15.00 m ²)			
	<input checked="" type="checkbox"/> 1 Terrasse(> 15.00 m ²)	<input type="checkbox"/> Veranda		
	<input checked="" type="checkbox"/> 1 Jardin privatif	<input type="checkbox"/> Jardin en commun		
	<input checked="" type="checkbox"/> Cave	N° C13	<input type="checkbox"/> Galetas	N°

Détail(s) de la mise en location

Montant mensuel de la location :		
Loyer net	Charges	Loyer brut/mois
2 700,00	350,00	3 050,00
Date de disponibilité :		de suite

Avertissement :

Les indications susmentionnées restent informatives et ne sont en aucun cas contractuelles. Elles ne doivent pas être considérées comme une offre de location à l'objet indiqué. Les tiers intéressés à postuler à la prise à bail de l'objet voudront bien adresser le formulaire d'inscription et nous l'adresser pour étude ; le fait de nous remettre un formulaire d'inscription n'entraîne aucune obligation pour le bailleur ou nos services.

RIBAUX VON KESSEL, Services Immobiliers, SA