

## FICHE DESCRIPTIVE :

Immeuble sis : **PPE Les Loges II**

### Caractéristiques de l'objet locatif :

|                   |                         |         |                       |
|-------------------|-------------------------|---------|-----------------------|
| Réf. de l'objet : | <b>Appartement N° 1</b> |         |                       |
| Etage             | 0,0                     | Surface | 121.00 m <sup>2</sup> |
| Pièces            | 4.5                     | Vue     | Urbaine               |
| Situation         | Sud                     |         |                       |

Accès indépendant

État général  Neuf  Renové  Partiellement renové

Description **Objet neuf - accès indépendant - cuisine agencée - lave-vaisselle - habitable - 2 salle de bain privative - 1 avec baignoire - 1 avec douche - wc séparé - 1 lave-linge - 1 sèche-linge - armoire(s) - 1 réduit - 1 mezzanine et/ou duplex - 1 terrasse - 1 jardin privatif -**



Cuisine

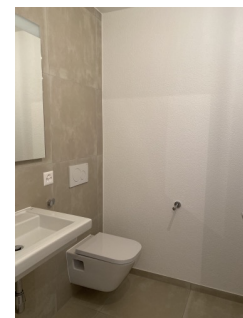

Salle de bain



Salle de bain



Salle de bain

### Détails de l'objet

|                                 |  |  |
|---------------------------------|--|--|
| Cuisine                         | <input checked="" type="checkbox"/> habitable                            | <input checked="" type="checkbox"/> Lave-vaisselle |
|                                 | <input checked="" type="checkbox"/> Cuisine agencée                      | <input type="checkbox"/> Laboratoire agencé        |
|                                 | <input type="checkbox"/> Cuisine non équipée                             |  |
| Salle(s) de bain                | <input checked="" type="checkbox"/> 2 Sdb privative                      | <input type="checkbox"/> Sdb avec WC               |
|                                 | <input type="checkbox"/> Sdb en commun                                   | <input checked="" type="checkbox"/> 1 WC séparé    |
|                                 | <input checked="" type="checkbox"/> 1 Baignoire                          | <input checked="" type="checkbox"/> 1 Lave-linge   |
|                                 | <input checked="" type="checkbox"/> 1 Douche                             | <input checked="" type="checkbox"/> 1 Sèche-linge  |
| Accessoire(s) à l'objet locatif | <input checked="" type="checkbox"/> 1 Duplex ou Mezzanine                | <input checked="" type="checkbox"/> 1 Réduit       |
|                                 | <input type="checkbox"/> Cheminée(s) /                                   | <input checked="" type="checkbox"/> Armoires       |
|                                 | <input type="checkbox"/> Balcon (≤ 15.00 m <sup>2</sup> )                |  |
|                                 | <input checked="" type="checkbox"/> 1 Terrasse (> 15.00 m <sup>2</sup> ) | <input type="checkbox"/> Veranda                   |
|                                 | <input checked="" type="checkbox"/> 1 Jardin privatif                    | <input type="checkbox"/> Jardin en commun          |
|                                 | <input checked="" type="checkbox"/> Cave N° C3                           | <input type="checkbox"/> Galetas N°                |



WC séparé



Séjour

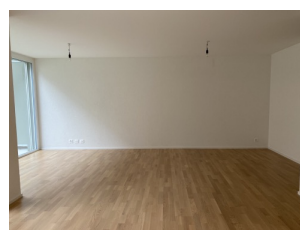

Séjour

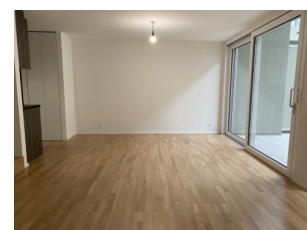

Séjour

### Détail(s) de la mise en location :

Montant mensuel de la location :

| Loyer net | Charges mensuelles | Loyer brut/mois |
|-----------|--------------------|-----------------|
| 2 035,00  | 290,00             | 2 325,00        |

Date de disponibilité : **de suite**

### Avertissement :

Les indications susmentionnées restent informatives et ne sont en aucun cas contractuelles. Elles ne doivent pas être considérées comme une offre de location à l'objet indiqué. Les tiers intéressés à postuler à la prise à bail de l'objet voudront bien adresser le formulaire d'inscription et nous l'adresser pour étude ; le fait de nous remettre un formulaire d'inscription n'entraîne aucune obligation pour le bailleur ou nos services.

**RIBAUX VON KESSEL,**  
Services Immobiliers, SA