

FICHE DESCRIPTIVE :

Immeuble sis PPE Les Loges II

Caractéristiques de l'objet		Appartement N° 4 / Lot N		(Réf. objet)
Etage	2,0	Surface	110.50	m ²
Pièces	4.5	Vue	Urbaine	
Situation	Sud	<input checked="" type="checkbox"/> Accès indépendant		
Etat général	<input checked="" type="checkbox"/> Neuf	<input type="checkbox"/> Renové	<input type="checkbox"/> Partiellement renové	
Description	Attique en duplex de 4.5 pièces. 1er niveau: cuisine agencée, salle-de-douche à l'italienne avec WC, vaste séjour avec terrasse. Machine à laver/sécher intégrée dans agencement de cuisine. 2ème niveau: 3 chambres à coucher, salle-de-bains/WC, vaste terrasse avec belle vue dégagée. cave.			



Cuisine

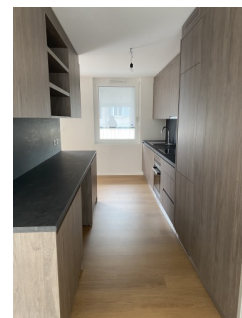

Cuisine



Salle de bain



Salle de bain

Détails de l'objet

Cuisine	<input checked="" type="checkbox"/> habitable		
	<input checked="" type="checkbox"/> agencée	<input checked="" type="checkbox"/> Lave-vaisselle	
	<input type="checkbox"/> non équipée	<input type="checkbox"/> Laboratoire agencé	
Salle(s) de bain	<input checked="" type="checkbox"/> 2 Sdb privative	<input type="checkbox"/> Sdb avec WC	
	<input type="checkbox"/> Sdb en commun	<input checked="" type="checkbox"/> 1 WC séparé	
	<input checked="" type="checkbox"/> 1 Baignoire	<input checked="" type="checkbox"/> 1 Lave-linge	
	<input checked="" type="checkbox"/> 1 Douche	<input checked="" type="checkbox"/> 1 Sèche-linge	
Accessoire(s) à l'objet locatif	<input checked="" type="checkbox"/> 1 Duplex ou Mezzanina	<input checked="" type="checkbox"/> 1 Réduit	
	<input type="checkbox"/> Cheminée(s) / Poêle(s)	<input checked="" type="checkbox"/> Armoires	
	<input checked="" type="checkbox"/> 1 Balcon (≤ 15.00 m ²)		
	<input type="checkbox"/> Terrasse(> 15.00 m ²)	<input type="checkbox"/> Veranda	
	<input type="checkbox"/> Jardin privatif	<input type="checkbox"/> Jardin en commun	
	<input checked="" type="checkbox"/> Cave N° C2	<input type="checkbox"/> Galetas N°	

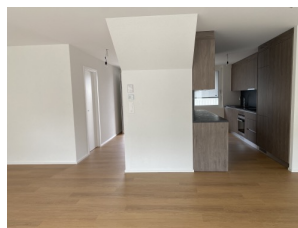

Séjour



Séjour



Séjour



Chambre N°1

Détail(s) de la mise en location

Montant mensuel de la location :		
Loyer net	Charges	Loyer brut/mois
2 175,00	275,00	2 450,00
Date de disponibilité :		de suite

Avertissement :

Les indications susmentionnées restent informatives et ne sont en aucun cas contractuelles. Elles ne doivent pas être considérées comme une offre de location à l'objet indiqué. Les tiers intéressés à postuler à la prise à bail de l'objet voudront bien adresser le formulaire d'inscription et nous l'adresser pour étude ; le fait de nous remettre un formulaire d'inscription n'entraîne aucune obligation pour le bailleur ou nos services.

RIBAUX VON KESSEL, Services Immobiliers, SA