

FICHE DESCRIPTIVE :

Immeuble sis **Château de Fenin**

Caractéristiques de l'objet locatif :		Appartement N°1		(Réf. objet)
Etage	0,0	Surface	164.00	m ²
Pièces	5.5	Vue	Verdoyante	
Situation		<input checked="" type="checkbox"/> Accès indépendant		
Etat général	<input type="checkbox"/> Neuf	<input checked="" type="checkbox"/> Renové	<input type="checkbox"/> Partiellement renové	
Description	Magnifique appartement dans château - Entièrement renové - Cuisine agencée avec une grande cheminée et sortie sur terrasse OUEST - Salle-de-bains avec baignoire et douche - WC séparé avec colonne de lavage - Salon de réception avec cheminée - Grande chambre à coucher avec dressing - Chambre à coucher avec salle-de-douche/WC et accès à la terrasse NORD - Chambre avec entrée indépendante			



Cuisine



Salle de bain



Salle de bain



WC séparé

Détails de l'objet

Cuisine	<input checked="" type="checkbox"/> habitable			
	<input checked="" type="checkbox"/> agencée	<input checked="" type="checkbox"/> Lave-vaisselle		
	<input type="checkbox"/> non équipée	<input type="checkbox"/> Laboratoire agencé		
Salle(s) de bain	<input checked="" type="checkbox"/> 2 Sdb privative	<input checked="" type="checkbox"/> Sdb avec WC		
	<input type="checkbox"/> Sdb en commun	<input checked="" type="checkbox"/> WC séparé		
	<input checked="" type="checkbox"/> Baignoire	<input checked="" type="checkbox"/> Lave-linge		
	<input checked="" type="checkbox"/> 2 Douche	<input checked="" type="checkbox"/> Sèche-linge		
Accessoire(s) à l'objet locatif	<input type="checkbox"/> Duplex ou Mezzanina	<input type="checkbox"/> Réduit		
	<input checked="" type="checkbox"/> 2 Cheminée(s) / Prêlé(s)	<input type="checkbox"/> Armoires		
	<input type="checkbox"/> Balcon (≤ 15.00 m ²)			
	<input checked="" type="checkbox"/> Terrasse(> 15.00 m ²)	<input type="checkbox"/> Veranda		
	<input type="checkbox"/> Jardin privatif	<input checked="" type="checkbox"/> Jardin en commun		
	<input type="checkbox"/> Cave	N°	<input checked="" type="checkbox"/> Galetas	N°

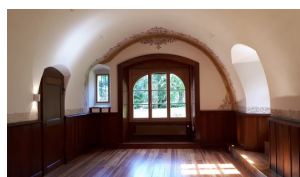

Séjour



Chambre N°1

Détail(s) de la mise en location

Montant mensuel de la location :		
Loyer net	Charges	Loyer brut/mois
2 700,00	500,00	3 200,00
Date de disponibilité :		à convenir

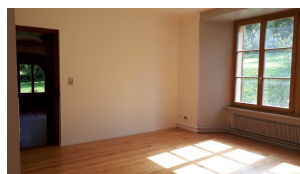

Chambre N°1



Espace extérieur

Avertissement :

Les indications susmentionnées restent informatives et ne sont en aucun cas contractuelles. Elles ne doivent pas être considérées comme une offre de location à l'objet indiqué. Les tiers intéressés à postuler à la prise à bail de l'objet voudront bien adresser le formulaire d'inscription et nous l'adresser pour étude ; le fait de nous remettre un formulaire d'inscription n'entraîne aucune obligation pour le bailleur ou nos services.

RIBAUX VON KESSEL, Services Immobiliers, SA