

## FICHE DESCRIPTIVE :

Immeuble sis : **Roc N°7**

### Caractéristiques de l'objet locatif :

Réf. de l'objet :	<b>Appartement N° 8</b>	EWID	8
Etage	3,0	Surface	50.00 m <sup>2</sup>
Pièces	2.5	Vue	
Situation	Ouest		

**État général**  Neuf  Renové  Partiellement renové

**Description** cuisine agencée - 1 salle de bain privative - avec wc - avec douche - cave



Cuisine



Salle de bain

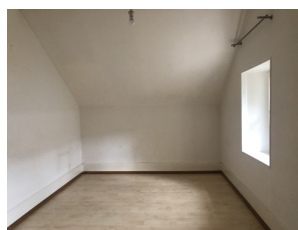

Séjour



Chambre N°1



Hall

### Détails de l'objet

<b>Cuisine</b>	<input type="checkbox"/> habitable	<input type="checkbox"/> Lave-vaisselle
	<input checked="" type="checkbox"/> Cuisine agencée	<input type="checkbox"/> Laboratoire agencé
<b>Salle(s) de bain</b>	<input type="checkbox"/> Cuisine non équipée	<input type="checkbox"/> Sdb avec WC
	<input checked="" type="checkbox"/> 1 Sdb privative	<input type="checkbox"/> WC séparé
	<input type="checkbox"/> Sdb en commun	<input type="checkbox"/> Lave-linge
	<input type="checkbox"/> Baignoire	<input type="checkbox"/> Sèche-linge
<b>Accessoire(s) à l'objet locatif</b>	<input checked="" type="checkbox"/> Douche	<input type="checkbox"/> Réduit
	<input type="checkbox"/> Duplex ou Mezzanine	<input type="checkbox"/> Armoires
	<input type="checkbox"/> Cheminée(s) /	<input type="checkbox"/> Balcon (≤ 15.00 m <sup>2</sup> )
	<input type="checkbox"/> Terrasse (> 15.00 m <sup>2</sup> )	<input type="checkbox"/> Veranda
	<input type="checkbox"/> Jardin privatif	<input type="checkbox"/> Jardin en commun
	<input checked="" type="checkbox"/> Cave N° 2	<input type="checkbox"/> Galetas N°

### Détail(s) de la mise en location :

Montant mensuel de la location :		
<b>Loyer net</b>	<b>Charges mensuelles</b>	<b>Loyer brut/mois</b>
736,45	240,00	976,45
Date de disponibilité :		<b>de suite</b>

### Avertissement :

Les indications susmentionnées restent informatives et ne sont en aucun cas contractuelles. Elles ne doivent pas être considérées comme une offre de location à l'objet indiqué. Les tiers intéressés à postuler à la prise à bail de l'objet voudront bien adresser le formulaire d'inscription et nous l'adresser pour étude ; le fait de nous remettre un formulaire d'inscription n'entraîne aucune obligation pour le bailleur ou nos services.

**RIBAUX VON KESSEL,**  
Services Immobiliers, SA