

## FICHE DESCRIPTIVE :

### Immeuble sis Vy d'Etra N° 1-1a - Temple 33

Caractéristiques de l'objet		Appartement N° 6		(Réf. objet)
Etage	2,0	Surface	118.63	m <sup>2</sup>
Pièces	4.5	Vue	Lac & Alpes	
Situation	Ouest			
<b>Etat général</b>	<input type="checkbox"/> Neuf	<input checked="" type="checkbox"/> Renové	<input type="checkbox"/> Partiellement renové	
<b>Description</b>	Beau duplex très lumineux entièrement renové au coeur du village de Bôle. Balcon avec magnifique vue dégagée sur quartier verdoyant et sur le lac. Cuisine agencée entièrement équipée donnant sur grand espace à vivre. Salle-de-bains/WC à l'étage. Trois spacieuses chambres. Armoires de rangement et cave. Proche des transports en commun et des écoles.			



Cuisine



Cuisine



Salle de bain



Salle de bain

### Détails de l'objet

Cuisine	<input checked="" type="checkbox"/> habitable		
	<input checked="" type="checkbox"/> agencée	<input checked="" type="checkbox"/> Lave-vaisselle	
	<input type="checkbox"/> non équipée	<input type="checkbox"/> Laboratoire agencé	
Salle(s) de bain	<input checked="" type="checkbox"/> 1 Sdb privative	<input checked="" type="checkbox"/> Sdb avec WC	
	<input type="checkbox"/> Sdb en commun	<input type="checkbox"/> WC séparé	
	<input checked="" type="checkbox"/> Baignoire	<input type="checkbox"/> Lave-linge	
	<input type="checkbox"/> Douche	<input type="checkbox"/> Sèche-linge	
Accessoire(s) à l'objet locatif	<input checked="" type="checkbox"/> Duplex ou Mezzanina	<input type="checkbox"/> Réduit	
	<input type="checkbox"/> Cheminée(s) / Poêle(s)	<input checked="" type="checkbox"/> Armoires	
	<input checked="" type="checkbox"/> Balcon (≤ 15.00 m <sup>2</sup> )		
	<input type="checkbox"/> Terrasse(> 15.00 m <sup>2</sup> )	<input type="checkbox"/> Veranda	
	<input type="checkbox"/> Jardin privatif	<input type="checkbox"/> Jardin en commun	
	<input checked="" type="checkbox"/> Cave N°	<input type="checkbox"/> Galetas N°	



Séjour



Chambre N°1



Chambre N°2

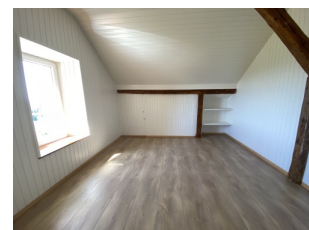

Chambre N°3

### Détail(s) de la mise en location

Montant mensuel de la location :		
<b>Loyer net</b>	<b>Charges</b>	<b>Loyer brut/mois</b>
1 570,00	290,00	1 860,00
Date de disponibilité :		<b>de suite</b>

### Avertissement :

Les indications susmentionnées restent informatives et ne sont en aucun cas contractuelles. Elles ne doivent pas être considérées comme une offre de location à l'objet indiqué. Les tiers intéressés à postuler à la prise à bail de l'objet voudront bien adresser le formulaire d'inscription et nous l'adresser pour étude ; le fait de nous remettre un formulaire d'inscription n'entraîne aucune obligation pour le bailleur ou nos services.

**RIBAUX VON KESSEL, Services Immobiliers, SA**