

FICHE DESCRIPTIVE :

Immeuble sis : **PPE Les loges I**

Caractéristiques de l'objet locatif :

Réf. de l'objet :	Appartement N° 3		
Etage	1,0	Surface	127.00 m ²
Pièces	4.5	Vue	Urbaine
Situation	Centre Sud		

Accès indépendant

État général Neuf Renové Partiellement renové

Description **Objet neuf - accès indépendant - cuisine agencée - lave-vaisselle - habitable - 2 salle de bain privative - 1 avec baignoire - 1 avec douche - wc séparé - 1 lave-linge - 1 sèche-linge - armoire(s) - 1 réduit - 1 mezzanine et/ou duplex - 1 balcon - cave**



Détails de l'objet

Cuisine	<input checked="" type="checkbox"/> habitable	<input checked="" type="checkbox"/> Lave-vaisselle
	<input checked="" type="checkbox"/> Cuisine agencée	<input type="checkbox"/> Laboratoire agencé
	<input type="checkbox"/> Cuisine non équipée	
Salle(s) de bain	<input checked="" type="checkbox"/> 2 Sdb privative	<input type="checkbox"/> Sdb avec WC
	<input type="checkbox"/> Sdb en commun	<input checked="" type="checkbox"/> 1 WC séparé
	<input checked="" type="checkbox"/> 1 Baignoire	<input checked="" type="checkbox"/> 1 Lave-linge
	<input checked="" type="checkbox"/> 1 Douche	<input checked="" type="checkbox"/> 1 Sèche-linge
Accessoire(s) à l'objet locatif	<input checked="" type="checkbox"/> 1 Duplex ou Mezzanine	<input checked="" type="checkbox"/> 1 Réduit
	<input type="checkbox"/> Cheminée(s) /	<input checked="" type="checkbox"/> Armoires
	<input checked="" type="checkbox"/> 1 Balcon (≤ 15.00 m ²)	
	<input type="checkbox"/> Terrasse (> 15.00 m ²)	<input type="checkbox"/> Veranda
	<input type="checkbox"/> Jardin privatif	<input type="checkbox"/> Jardin en commun
	<input checked="" type="checkbox"/> Cave N° C4	<input type="checkbox"/> Galetas N°

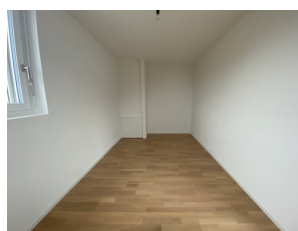
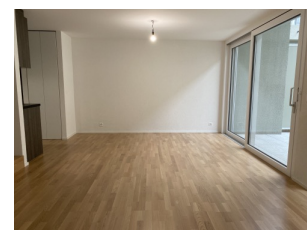

Détail(s) de la mise en location :

Montant mensuel de la location :		
Loyer net	Charges mensuelles	Loyer brut/mois
1 870,00	275,00	2 145,00
Date de disponibilité :		de suite

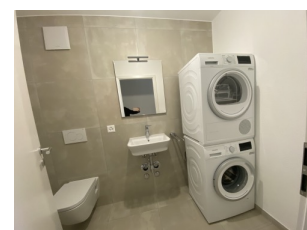

Avertissement :

Les indications susmentionnées restent informatives et ne sont en aucun cas contractuelles. Elles ne doivent pas être considérées comme une offre de location à l'objet indiqué. Les tiers intéressés à postuler à la prise à bail de l'objet voudront bien adresser le formulaire d'inscription et nous l'adresser pour étude ; le fait de nous remettre un formulaire d'inscription n'entraîne aucune obligation pour le bailleur ou nos services.

RIBAUX VON KESSEL,
Services Immobiliers, SA