

FICHE DESCRIPTIVE :

Immeuble sis : **Faubourg de l'Hôpital 16**

Caractéristiques de l'objet locatif :

Réf. de l'objet :	Appartement N° 6		
Etage	1,0	Surface	25.30 m ²
Pièces	1.0	Vue	Urbaine
Situation	Nord-Ouest		

État général Neuf Renové Partiellement renové

Description Objet renové - laboratoire agencé - 1 salle de bain privative - avec wc - avec douche - armoire(s)



Cuisine



Salle de bain



Salle de bain

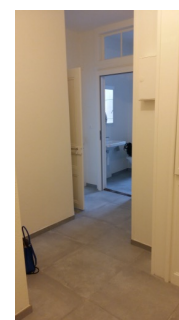

Corridor

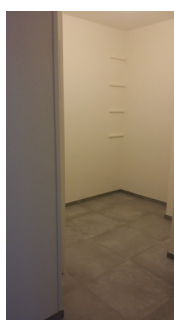

Corridor



Détails de l'objet

Cuisine	<input type="checkbox"/> habitable	<input type="checkbox"/> Lave-vaisselle
	<input type="checkbox"/> Cuisine agencée	<input checked="" type="checkbox"/> Laboratoire agencé
	<input type="checkbox"/> Cuisine non équipée	
Salle(s) de bain	<input checked="" type="checkbox"/> 1 Sdb privative	<input checked="" type="checkbox"/> Sdb avec WC
	<input type="checkbox"/> Sdb en commun	<input type="checkbox"/> WC séparé
	<input type="checkbox"/> Baignoire	<input type="checkbox"/> Lave-linge
	<input checked="" type="checkbox"/> Douche	<input type="checkbox"/> Sèche-linge
Accessoire(s) à l'objet locatif	<input type="checkbox"/> Duplex ou Mezzanine	<input type="checkbox"/> Réduit
	<input type="checkbox"/> Cheminée(s) /	<input checked="" type="checkbox"/> Armoires
	<input type="checkbox"/> Balcon (≤ 15.00 m ²)	
	<input type="checkbox"/> Terrasse (> 15.00 m ²)	<input type="checkbox"/> Veranda
	<input type="checkbox"/> Jardin privatif	<input type="checkbox"/> Jardin en commun
	<input type="checkbox"/> Cave N°	<input type="checkbox"/> Galetas N°

Détail(s) de la mise en location :

Montant mensuel de la location :			
Loyer net	Charges mensuelles	Loyer brut/mois	
700,00	160,00	860,00	
Date de disponibilité :		à convenir	

Avertissement :

Les indications susmentionnées restent informatives et ne sont en aucun cas contractuelles. Elles ne doivent pas être considérées comme une offre de location à l'objet indiqué. Les tiers intéressés à postuler à la prise à bail de l'objet voudront bien adresser le formulaire d'inscription et nous l'adresser pour étude ; le fait de nous remettre un formulaire d'inscription n'entraîne aucune obligation pour le bailleur ou nos services.

RIBAUX VON KESSEL,
Services Immobiliers, SA