

FICHE DESCRIPTIVE :

Immeuble sis **l'Orée N°94**

Caractéristiques de l'objet locatif :		Appartement N° 1		(Réf. objet)
Etage	0,0	Surface	70.00	m ²
Pièces	3.0	Vue	Lac & Alpes	
Situation	Ouest			
Etat général	<input type="checkbox"/> Neuf	<input type="checkbox"/> Renové	<input type="checkbox"/> Partiellement renové	
Description	cuisine agencée - lave-vaisselle - habitable - 1 salle de bain privative - avec wc - avec baignoire - armoire(s) - 1 balcon - cave			



Cuisine



Salle de bain



Séjour



Chambre N°1

Détails de l'objet

Cuisine	<input checked="" type="checkbox"/> habitable	<input checked="" type="checkbox"/> Lave-vaisselle
	<input checked="" type="checkbox"/> agencée	<input type="checkbox"/> Laboratoire agencé
	<input type="checkbox"/> non équipée	
Salle(s) de bain	<input checked="" type="checkbox"/> 1 Sdb privative	<input checked="" type="checkbox"/> Sdb avec WC
	<input type="checkbox"/> Sdb en commun	<input type="checkbox"/> WC séparé
	<input checked="" type="checkbox"/> Baignoire	<input type="checkbox"/> Lave-linge
	<input type="checkbox"/> Douche	<input type="checkbox"/> Sèche-linge
Accessoire(s) à l'objet locatif	<input type="checkbox"/> Duplex ou Mezzanina	<input type="checkbox"/> Réduit
	<input type="checkbox"/> Cheminée(s) / Poêle(s)	<input checked="" type="checkbox"/> Armoires
	<input checked="" type="checkbox"/> 1 Balcon (≤ 15.00 m ²)	
	<input type="checkbox"/> Terrasse(> 15.00 m ²)	<input type="checkbox"/> Veranda
	<input type="checkbox"/> Jardin privatif	<input type="checkbox"/> Jardin en commun
	<input checked="" type="checkbox"/> Cave N°	<input type="checkbox"/> Galetas N°

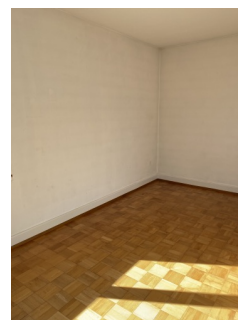

Chambre N°2



Hall

Détail(s) de la mise en location

Montant mensuel de la location :		
Loyer net	Charges	Loyer brut/mois
1 192,00	215,00	1 407,00
Date de disponibilité :		de suite



Vue



Vue

Avertissement :

Les indications susmentionnées restent informatives et ne sont en aucun cas contractuelles. Elles ne doivent pas être considérées comme une offre de location à l'objet indiqué. Les tiers intéressés à postuler à la prise à bail de l'objet voudront bien adresser le formulaire d'inscription et nous l'adresser pour étude ; le fait de nous remettre un formulaire d'inscription n'entraîne aucune obligation pour le bailleur ou nos services.

RIBAUX VON KESSEL, Services Immobiliers, SA