

FICHE DESCRIPTIVE :

Immeuble sis : **Château de Fenin**

Caractéristiques de l'objet locatif :

Réf. de l'objet :	Appartement N°2		
Etage	1,0	Surface	202.00 m ²
Pièces	5.5	Vue	Verdoyante
Situation			

État général Neuf Renové Partiellement renové

Description cuisine agencée - lave-vaisselle - habitable - 2 salle de bain privative - 2 avec wc - avec baignoire - 2 avec douche - lave-linge - sèche-linge - 2 cheminée(s) - armoire(s) - jardin en commun



Cuisine



Salle de bain



Salle de bain



Salle de bain

Détails de l'objet

Cuisine	<input checked="" type="checkbox"/>	habitable	<input checked="" type="checkbox"/>	Lave-vaisselle
	<input checked="" type="checkbox"/>	Cuisine agencée	<input type="checkbox"/>	Laboratoire agencé
	<input type="checkbox"/>	Cuisine non équipée		
Salle(s) de bain	<input checked="" type="checkbox"/>	2 Sdb privative	<input checked="" type="checkbox"/>	2 Sdb avec WC
	<input type="checkbox"/>	Sdb en commun	<input type="checkbox"/>	WC séparé
	<input checked="" type="checkbox"/>	Baignoire	<input checked="" type="checkbox"/>	Lave-linge
	<input checked="" type="checkbox"/>	2 Douche	<input checked="" type="checkbox"/>	Sèche-linge
Accessoire(s) à l'objet locatif	<input type="checkbox"/>	Duplex ou Mezzanine	<input type="checkbox"/>	Réduit
	<input checked="" type="checkbox"/>	2 Cheminée(s) /	<input checked="" type="checkbox"/>	Armoires
	<input type="checkbox"/>	Balcon (≤ 15.00 m ²)		
	<input type="checkbox"/>	Terrasse (> 15.00 m ²)	<input type="checkbox"/>	Veranda
	<input type="checkbox"/>	Jardin privatif	<input checked="" type="checkbox"/>	Jardin en commun
	<input type="checkbox"/>	Cave N°	<input type="checkbox"/>	Galetas N°



Séjour

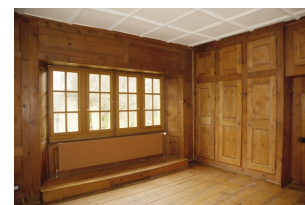

Chambre N°1



Chambre N°2

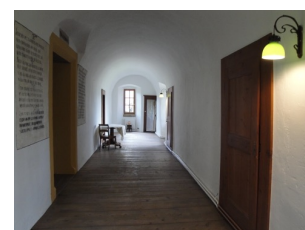

Corridor

Détail(s) de la mise en location :

Montant mensuel de la location :

Loyer net	Charges mensuelles	Loyer brut/mois
2 900,00	500,00	3 400,00

Date de disponibilité : à convenir

Avertissement :

Les indications susmentionnées restent informatives et ne sont en aucun cas contractuelles. Elles ne doivent pas être considérées comme une offre de location à l'objet indiqué. Les tiers intéressés à postuler à la prise à bail de l'objet voudront bien adresser le formulaire d'inscription et nous l'adresser pour étude ; le fait de nous remettre un formulaire d'inscription n'entraîne aucune obligation pour le bailleur ou nos services.

RIBAUX VON KESSEL,
Services Immobiliers, SA