

FICHE DESCRIPTIVE :

Immeuble sis : **Moulins N°4**

Caractéristiques de l'objet locatif :

Réf. de l'objet : **Commercial N° 1**

Etage 0,0 Surface 140.00 m²

Pièces 5.0 Vue

Situation

État général Neuf Renové Partiellement renové

Description



WC séparé



Réduit

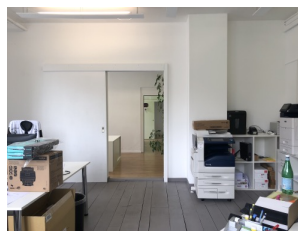

Détails de l'objet

Cuisine

habitable

Cuisine agencée Lave-vaisselle

Cuisine non équipée Laboratoire agencé

Salle(s) de bain

Sdb privative Sdb avec WC

Sdb en commun WC séparé

Baignoire Lave-linge

Douche Sèche-linge

Accessoire(s) à l'objet locatif

Duplex ou Mezzanine Réduit

Cheminée(s) / Armoires

Balcon (≤ 15.00 m²)

Terrasse (> 15.00 m²) Veranda

Jardin privatif Jardin en commun

Cave N° Galetas N°

Détail(s) de la mise en location :

Montant mensuel de la location :

Loyer net	Charges mensuelles	Loyer brut/mois
1 150,00	250,00	1 400,00

Date de disponibilité : **01/04/2020**

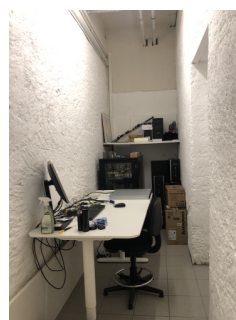

Avertissement :

Les indications susmentionnées restent informatives et ne sont en aucun cas contractuelles. Elles ne doivent pas être considérées comme une offre de location à l'objet indiqué. Les tiers intéressés à postuler à la prise à bail de l'objet voudront bien adresser le formulaire d'inscription et nous l'adresser pour étude ; le fait de nous remettre un formulaire d'inscription n'entraîne aucune obligation pour le bailleur ou nos services.

RIBAUX VON KESSEL,
Services Immobiliers, SA