

FICHE DESCRIPTIVE :

Immeuble sis : **Combes N°12**

Caractéristiques de l'objet locatif :

Réf. de l'objet :	Appartement N°13	EWID	16
Etage	4,0	Surface	128.00 m ²
Pièces	5.5	Vue	
Situation	Duplex		

État général Neuf Renové Partiellement renové

Description cuisine agencée - lave-vaisselle - 2 salle de bain privative - avec wc - 1 avec baignoire - 1 avec douche - 1 cheminée(s) - armoire(s) - 2 balcon - 1 terrasse - galetas - cave



Cuisine



Salle de bain



Salle de bain



Salle de bain

Détails de l'objet

Cuisine	<input type="checkbox"/> habitable		
	<input checked="" type="checkbox"/> Cuisine agencée	<input checked="" type="checkbox"/> Lave-vaisselle	
	<input type="checkbox"/> Cuisine non équipée	<input type="checkbox"/> Laboratoire agencé	
Salle(s) de bain	<input checked="" type="checkbox"/> 2 Sdb privative	<input checked="" type="checkbox"/> Sdb avec WC	
	<input type="checkbox"/> Sdb en commun	<input type="checkbox"/> WC séparé	
	<input checked="" type="checkbox"/> 1 Baignoire	<input type="checkbox"/> Lave-linge	
	<input checked="" type="checkbox"/> 1 Douche	<input type="checkbox"/> Sèche-linge	
Accessoire(s) à l'objet locatif	<input type="checkbox"/> Duplex ou Mezzanine	<input type="checkbox"/> Réduit	
	<input checked="" type="checkbox"/> 1 Cheminée(s) /	<input checked="" type="checkbox"/> Armoires	
	<input checked="" type="checkbox"/> 2 Balcon (≤ 15.00 m ²)		
	<input checked="" type="checkbox"/> 1 Terrasse (> 15.00 m ²)	<input type="checkbox"/> Veranda	
	<input type="checkbox"/> Jardin privatif	<input type="checkbox"/> Jardin en commun	
	<input checked="" type="checkbox"/> Cave N° 7	<input checked="" type="checkbox"/> Galetas N°	

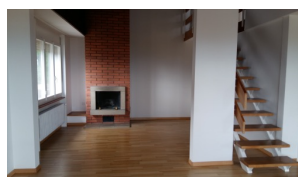

Séjour

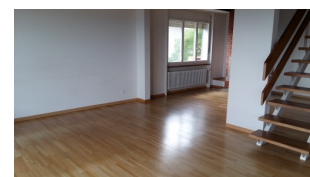

Séjour

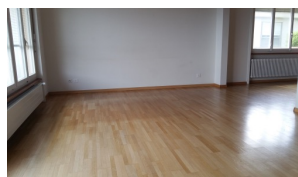

Séjour



Chambre N°1

Détail(s) de la mise en location :

Montant mensuel de la location :

Loyer net	Charges mensuelles	Loyer brut/mois
1 510,00	380,00	1 890,00

Date de disponibilité : **de suite**

Avertissement :

Les indications susmentionnées restent informatives et ne sont en aucun cas contractuelles. Elles ne doivent pas être considérées comme une offre de location à l'objet indiqué. Les tiers intéressés à postuler à la prise à bail de l'objet voudront bien adresser le formulaire d'inscription et nous l'adresser pour étude ; le fait de nous remettre un formulaire d'inscription n'entraîne aucune obligation pour le bailleur ou nos services.

RIBAUX VON KESSEL,
Services Immobiliers, SA