

## FICHE DESCRIPTIVE :

Immeuble sis **Louis-Favre 29**

### Caractéristiques de l'objet

Réf. de l'objet :	<b>Appartement N° 8</b>		EWID	6
Etage	3,0	Surface	145.00	m²
Pièces	3.5	Vue		
Situation	Sud			

**Etat général** ☐ Neuf ☐ Renové ☐ Partiellement renové

**Description** cuisine agencée - lave-vaisselle - 1 salle de bain privative - avec baignoire - wc séparé - cave



Cuisine



Salle de bain



Séjour



Séjour



Séjour



Séjour



Chambre N°1

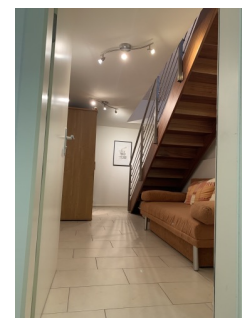

Hall

### Détails de l'objet

Cuisine	<input type="checkbox"/>	habitable		
	<input checked="" type="checkbox"/>	Cuisine agencée	<input checked="" type="checkbox"/>	Lave-vaisselle
	<input type="checkbox"/>	Cuisine non équipée	<input type="checkbox"/>	Laboratoire agencé
Salle(s) de bain	<input checked="" type="checkbox"/>	1 Sdb privative	<input type="checkbox"/>	Sdb avec WC
	<input type="checkbox"/>	Sdb en commun	<input checked="" type="checkbox"/>	1 WC séparé
	<input checked="" type="checkbox"/>	Baignoire	<input type="checkbox"/>	Lave-linge
	<input type="checkbox"/>	Douche	<input type="checkbox"/>	Sèche-linge
Accessoire(s) à l'objet locatif	<input type="checkbox"/>	Duplex ou Mezzanine	<input type="checkbox"/>	Réduit
	<input type="checkbox"/>	Cheminée(s) / Poêle(s)	<input type="checkbox"/>	Armoires
	<input type="checkbox"/>	Balcon (≤ 15.00 m²)		
	<input type="checkbox"/>	Terrasse(> 15.00 m²)	<input type="checkbox"/>	Veranda
	<input type="checkbox"/>	Jardin privatif	<input type="checkbox"/>	Jardin en commun
	<input checked="" type="checkbox"/>	Cave N°	<input type="checkbox"/>	Galetas N°

### Détail(s) de la mise en location

Montant mensuel de la location :

Loyer net	Charges	Loyer brut/mois
1 495,05	375,00	1 870,05

Date de disponibilité : **01/07/2020**

### Avertissement :

Les indications susmentionnées restent informatives et ne sont en aucun cas contractuelles. Elles ne doivent pas être considérées comme une offre de location à l'objet indiqué. Les tiers intéressés à postuler à la prise à bail de l'objet voudront bien adresser le formulaire d'inscription et nous l'adresser pour étude ; le fait de nous remettre un formulaire d'inscription n'entraîne aucune obligation pour le bailleur ou nos services.

**RIBAUX VON KESSEL**  
Services