

## FICHE DESCRIPTIVE :

Immeuble sis : **Louis-Bourguet N°20**

### Caractéristiques de l'objet locatif :

Réf. de l'objet :	<b>Appartement N° 1</b>	EWID	2
Etage	0,0	Surface	63.22 m <sup>2</sup>
Pièces	3.0	Vue	
Situation	Est		

**État général**  Neuf  Renové  Partiellement renové

**Description** cuisine agencée - lave-vaisselle - 1 salle de bain privative - avec wc - avec douche - 1 balcon - cave

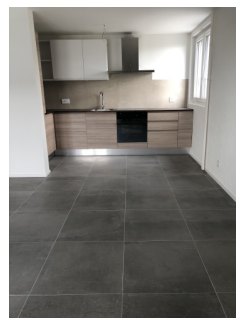

Cuisine



Salle de bain



Séjour



Chambre N°1

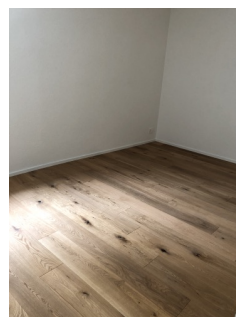

Chambre N°2



Balcon - terrasse

### Détails de l'objet

<b>Cuisine</b>	<input type="checkbox"/> habitable	<input checked="" type="checkbox"/> Cuisine agencée	<input checked="" type="checkbox"/> Lave-vaisselle
	<input type="checkbox"/> Cuisine non équipée	<input type="checkbox"/> Laboratoire agencé	
<b>Salle(s) de bain</b>	<input checked="" type="checkbox"/> 1 Sdb privative	<input checked="" type="checkbox"/> Sdb avec WC	
	<input type="checkbox"/> Sdb en commun	<input type="checkbox"/> WC séparé	
	<input type="checkbox"/> Baignoire	<input type="checkbox"/> Lave-linge	
	<input checked="" type="checkbox"/> Douche	<input type="checkbox"/> Sèche-linge	
<b>Accessoire(s) à l'objet locatif</b>	<input type="checkbox"/> Duplex ou Mezzanine	<input type="checkbox"/> Réduit	
	<input type="checkbox"/> Cheminée(s) /	<input type="checkbox"/> Armoires	
	<input checked="" type="checkbox"/> 1 Balcon (≤ 15.00 m <sup>2</sup> )	<input type="checkbox"/> Veranda	
	<input type="checkbox"/> Terrasse (> 15.00 m <sup>2</sup> )		
	<input type="checkbox"/> Jardin privatif	<input type="checkbox"/> Jardin en commun	
	<input checked="" type="checkbox"/> Cave N°	<input type="checkbox"/> Galetas N°	

### Détail(s) de la mise en location :

Montant mensuel de la location :

Loyer net	Charges mensuelles	Loyer brut/mois
1 315,00	215,00	1 530,00

Date de disponibilité : **à convenir**

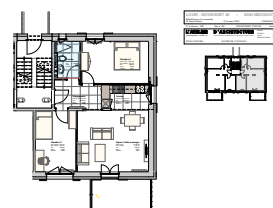

### Avertissement :

Les indications susmentionnées restent informatives et ne sont en aucun cas contractuelles. Elles ne doivent pas être considérées comme une offre de location à l'objet indiqué. Les tiers intéressés à postuler à la prise à bail de l'objet voudront bien adresser le formulaire d'inscription et nous l'adresser pour étude ; le fait de nous remettre un formulaire d'inscription n'entraîne aucune obligation pour le bailleur ou nos services.

**RIBAUX VON KESSEL,**  
Services Immobiliers, SA